

ESTUDIANTES



Matriculados
Total 2022-2
6.358

Popayán = 5.314 84%
Santander = 1.044 16%



NUEVOS INGRESOS

Matriculados: 762

Popayán = 650 85,30%
Santander = 112 14,70%



GRADUADOS 2022-2

Graduados: 682

75% Pregrado = 508
1% Pregrado virtual = 7
24% Especialización = 167

OFERTA ACADÉMICA

Población estudiantil por Facultades



Nº de programas de la Institución

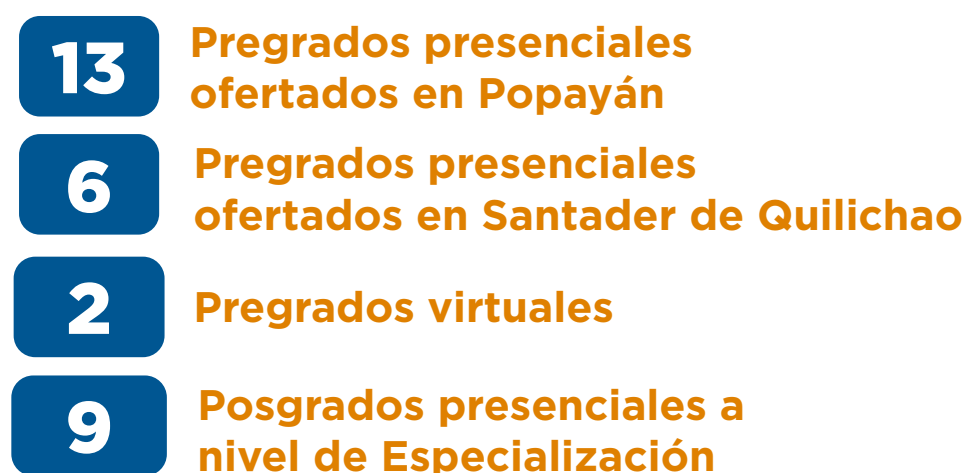

CARACTERIZACIÓN TOTAL ESTUDIANTES

Género

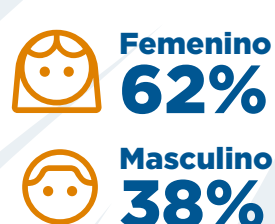

Estrato

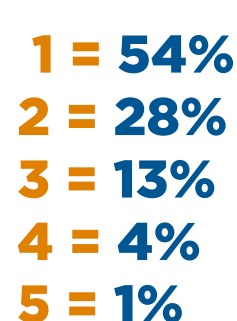

Rango de Edad

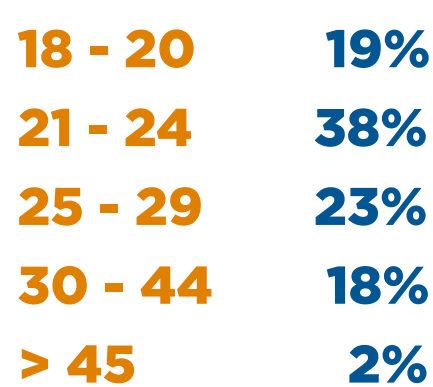

Departamento de Origen

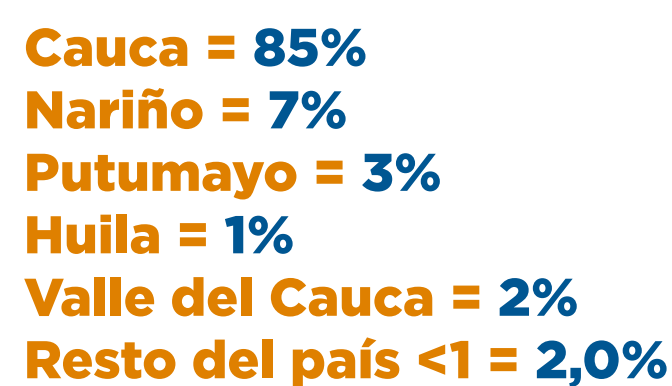

Jornada

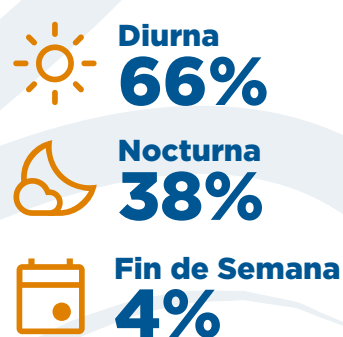

Grupo Étnico

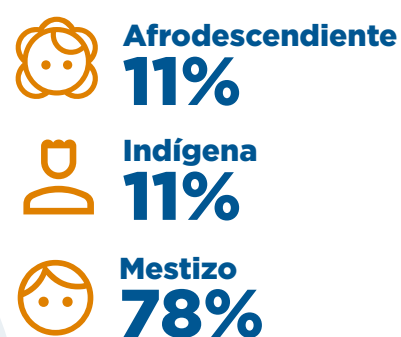

PROFESORES



PROFESORES
418
Popayán = 330
Santander = 88

DEDICACIÓN DOCENTE

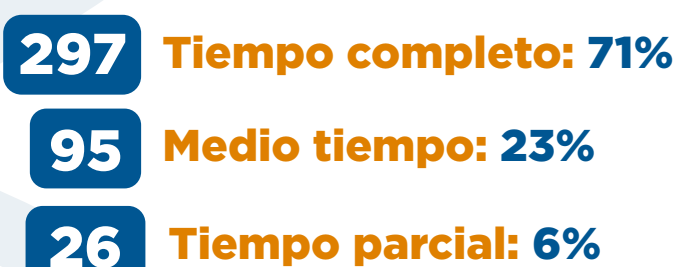

CUALIFICACIÓN DOCENTE FUP



INVESTIGACIÓN

CLASIFICACIÓN DE GRUPOS SEGÚN MINCIENCIAS

Categoría A: 3

Categoría B: 6

Categoría C: 4

Junior: 18

Asociado: 10

Senior: 2

60%

33%

7%

122 Docentes investigadores dentro de los Grupos

10 Jóvenes investigadores

110 Docentes en Semilleros

81 Semilleros

886 Estudiantes en Semillero

Total: 13 Grupos

PARTICIPACIÓN EN ENCUENTROS REDCOLSDI

100

Encuentro interno de Semilleros

24

Encuentro departamental de Semilleros

12

Encuentros nacionales de Semilleros

PUBLICACIONES CIENTÍFICAS 2022-2

35 productos de investigación distribuidos en libros, capítulos de libro, artículos y cartillas

6

Adm. de Empresas

13

Arquitectura

14

Contaduría Pública

8

Ecología

1

Trabajo Social

1

Adm. de Empresas Agropecuarias

2

Comunicación Social

8

Ing. de Sistemas

2

Licenciatura en Artística y Cultural

46 Movilidades investigativas entre nacionales e internacionales año 2022



Internacionales: México, Ecuador, España, Panamá, Francia, Santiago de Chile y Cuba.



Nacionales: Bogotá, Cali, Medellín, Cali, Villavicencio, Santander de Quilichao y Popayán.

73

Proyectos aprobados en 2022-2

I+D+I: 10 / UEES: 8 / Joven investigador: 9 / Semilleros: 12

PROYECCIÓN SOCIAL

PROYECTOS SOCIALES Y DE EMPRENDIMIENTO CON IMPACTO SOCIAL

104 Proyectos modalidad Stand y sustentaciones programa Trabajo Social

220 Prácticas en Psicología

Clinica: 30 / Comunitaria: 38 / Educativa: 109 / Organizacional: 43



ACTIVIDADES DE EDUCACIÓN CONTINUADA

798 Participantes en Diplomados y Foros

488 Participantes en la EFDTH

1128 Participantes de las actividades de la Escuela de Música FUP

ACTIVIDADES REALIZADAS CEDE

1ER VERSIÓN CONCURSO EMPRÉNDELO FUP

124 Participaciones

70 Emprendedores

14 Propuestas de negocio

- Entrenamiento en Pedagogía
- Formación lúdica y andrología
- Entrenamiento a en la metodología Lean Start Up

Participantes

Docentes FUP 15

Docentes Externos 7

ATENCIÓN CONSULTORIO JURÍDICO 2022-2

374 Impacto

261 Procesos

113 Procesos conciliatorios

MOVILIDADES

21 Nuevos convenios de movilidad académica con Instituciones de Educación Superior

Internacionales: 6 México / 3 Argentina / 5 Perú / 2 Chile / 1 Ecuador

Nacionales: Unimayor / Unicomfacauca / Uniautónoma / Universidad Cooperativa de Colombia



7 Movilidades de Docentes hacia el exterior



23 Movilidades estudiantiles hacia el exterior



8 Movilidades de Docentes del exterior hacia Colombia



8 Movilidades estudiantiles del exterior hacia Colombia

BIENESTAR INSTITUCIONAL

★ **Actividades realizadas en 2022-2**

220

128 Actividades Popayán **58%**

Salud Integral: **44** | Deporte y Recreación: **18** | Promoción Socioeconómica: **8**
Arte y Cultura: **11** | Desarrollo Humano: **31** | Permanencia y Graduación: **16**

92 Actividades Santander **42%**

Salud Integral: **10** | Deporte y Recreación: **8** | Promoción Socioeconómica: **5**
Arte y Cultura: **13** | Desarrollo Humano: **26** | Permanencia y Graduación: **30**

TALENTO HUMANO



Participantes en actividades de formación y capacitación Gestión del Talento Humano

Docentes Popayán 256 | Docentes Santander 58



804 Participantes en actividades de Gestión y Seguridad y Salud en el Trabajo

Docentes **418** 63% | Admin **244** 37% | **662** Total trabajadores

RECURSOS-2022

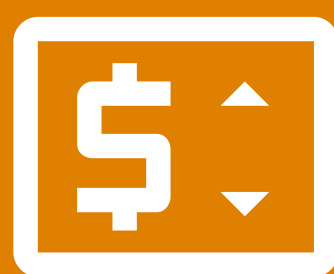

INVERSIONES AÑO 2022
\$1.810'944.473

BENEFICIOS OTORGADOS

Pronto pago **1'466 millones** | Por convenios **326 millones** | Rendimiento académico **44 millones**
Egresados **345 millones** | Víctimas **148 millones** | Empleado **135 millones** | Otros descuentos **1,663 millones**

INFRAESTRUCTURA FÍSICA ACTUAL



Total área construida
Popayán **62.650 m²**
Santander **27.744 m²**

RECURSOS EDUCATIVOS

Consultas de material bibliográfico **6,071**

Estudiantes **4,700** | Docentes **1,256** | Admin **73** | Otros **42**

Material bibliográfico disponible **35,175**

Libros **15,728** | Revistas **11,249** | Audiovisuales **633** | T. de Grado **7,565**

COMUNICACIONES

NUEVO PORTAL WEB INSTITUCIONAL

30 nuevos micrositos | **54** documentos actualizados

152 atenciones a eventos | **186** productos publicados

66 reels y videos | **200** notas de prensa

REDES SOCIALES

	Seguidores	Impresiones	Interacciones
	1.969	1.900.000 M	12,734
	2.326	10.300.000 M	305,523
	1.406	8,855	218
	976	39,365	3.065
	234	73.000	1.564
	456	32,888	539